



ANEXO I - CARACTERÍSTICAS DOS IMÓVEIS

SEDE DO CRT-RJ - RUA DA CANDELÁRIA Nº 04 - CENTRO - RIO DE JANEIRO - RJ

O imóvel que abrigará a futura sede do CRT-RJ, possui sete pavimentos, é o único que faz jus a quase todo vulto descrito no Método Executivo no Anexo I, sendo elegível a implantação de rotinas similares de manutenção, segue abaixo o quadro de áreas:

QUADRO DE ÁREAS		
PAVIMENTO	ÁREA COBERTA	ÁREA DESCOBERTA
TÉRREO	175,39m ²	-
MEZANINO	175,39m ²	-
2º	175,39m ²	-
3º	175,39m ²	-
4º	175,39m ²	-
5º	175,39m ²	-
COB	132,67m ²	42,72m ²
SUB TOTAL	1185,01m ²	42,72m ²
TOTAL	1227,73m ²	



APRESENTAÇÃO DO LAYOUT

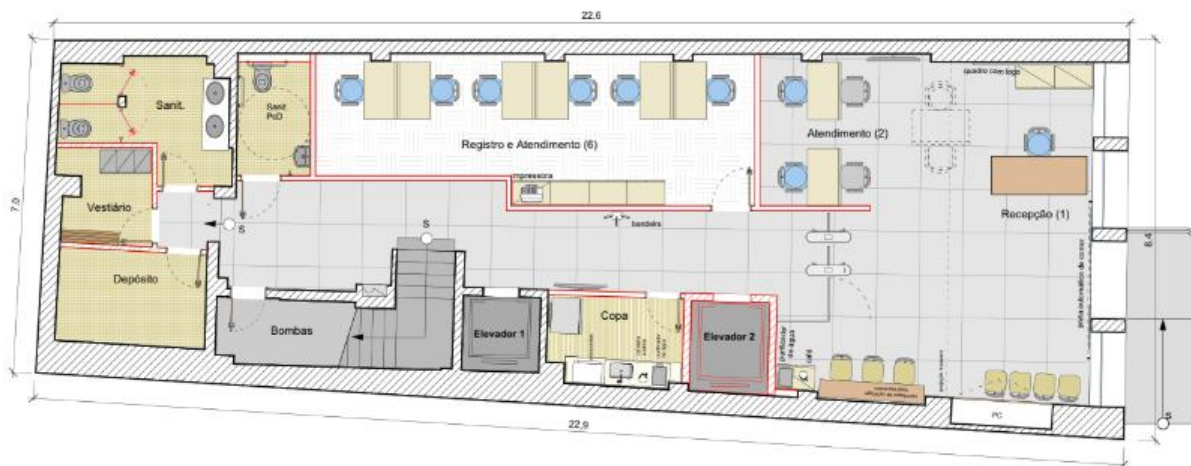

Térreo

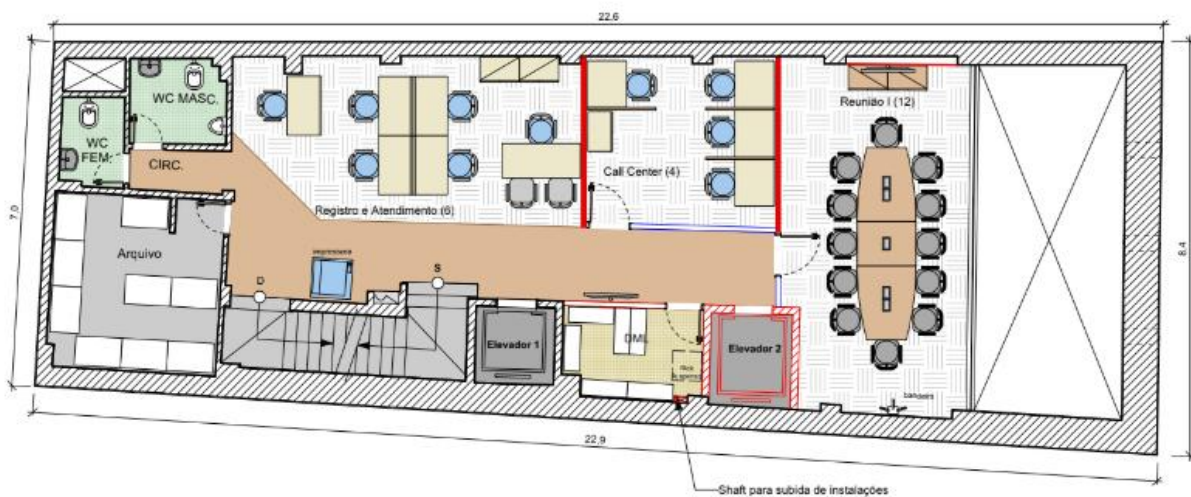

Mezanino



R. da Candelária, 4
Rio de Janeiro - RJ CEP 20091-020
E-mail: rh@crtrj.gov.br
Fone: (21) 3900-9281
www.crtrj.gov.br

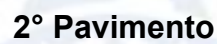

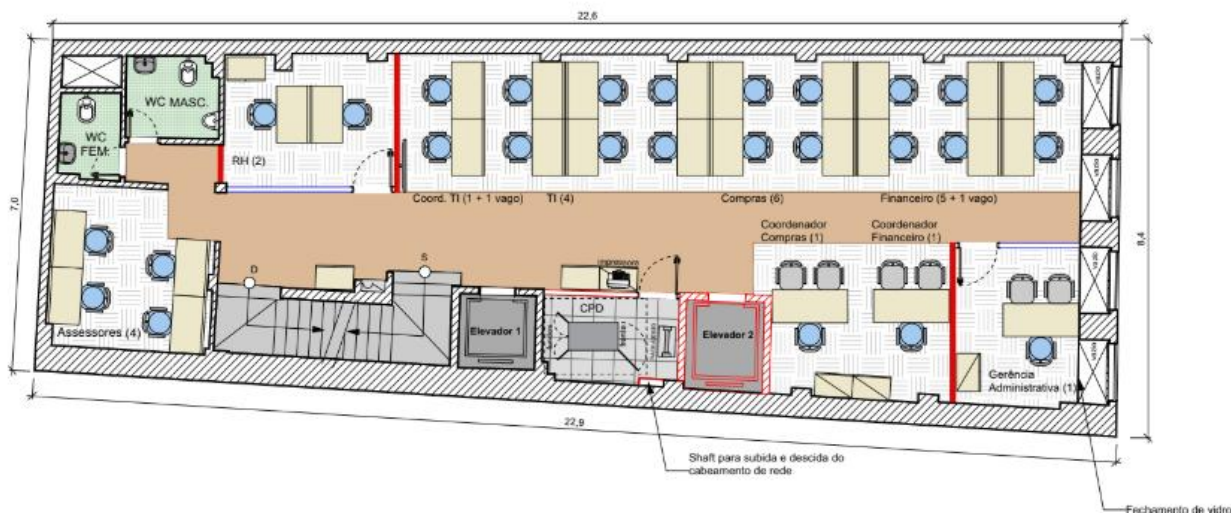

4º Pavimento

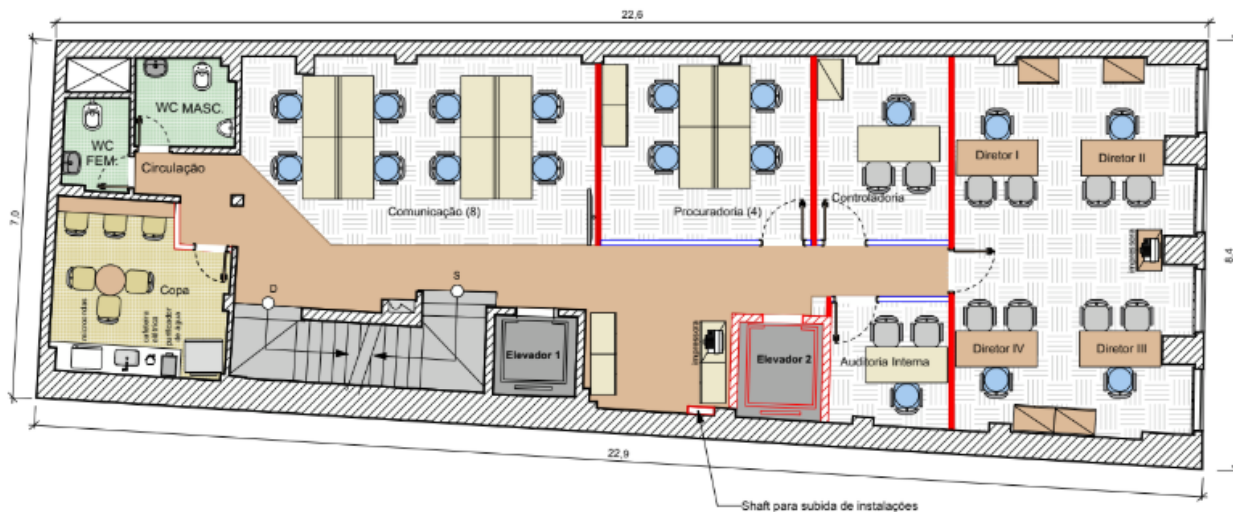

5º Pavimento



CRT-RJ
Conselho Regional dos Técnicos
Industriais do Rio de Janeiro

R. da Candelária, 4
Rio de Janeiro - RJ CEP 20091-020
E-mail: rh@crtrj.gov.br
Fone: (21) 3900-9281
www.crtrj.gov.br

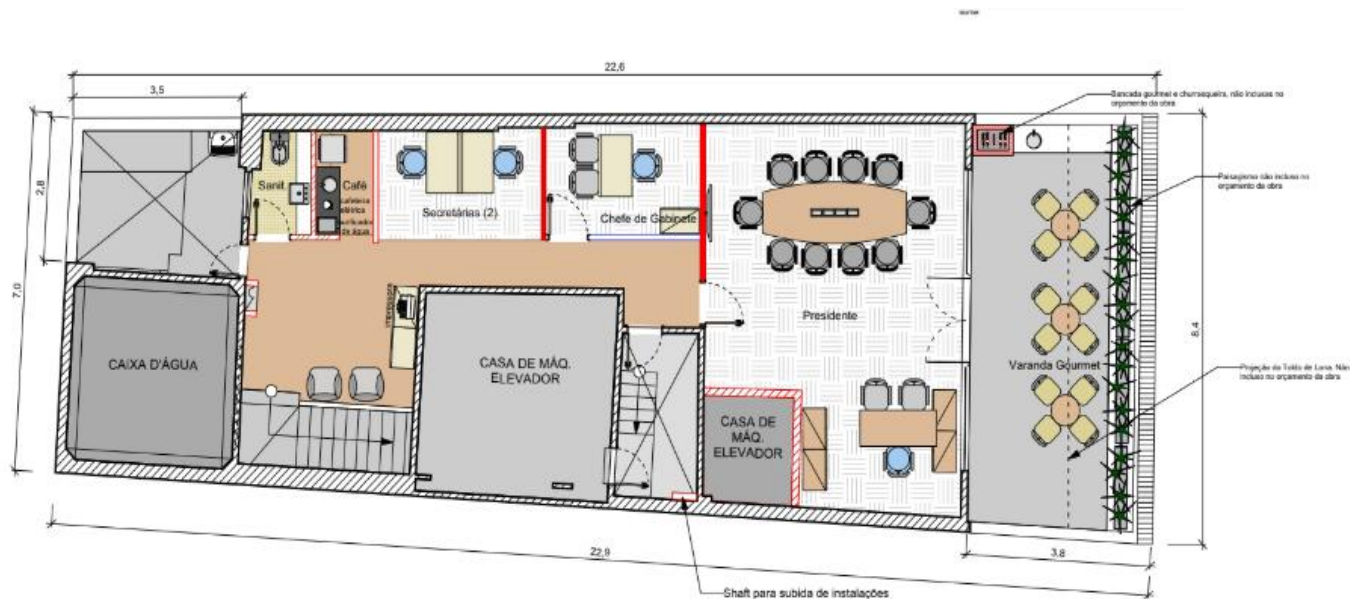

Cobertura



ESCRITÓRIO DESCENTRALIZADO DE MACAÉ - AV. RUI BARBOSA Nº1831, SALA 609, IMBETIBA - MACAÉ - RJ

Trata-se de um espaço comercial obtido por contrato de locação que possui uma área de 29,70 m² (metros quadrados), que o Conselho Regional dos Técnicos Industriais do Rio de Janeiro - CRT- RJ estabeleceu como Escritório Descentralizado do CRT-RJ na Cidade de Macaé - RJ.

APRESENTAÇÃO DO LAYOUT

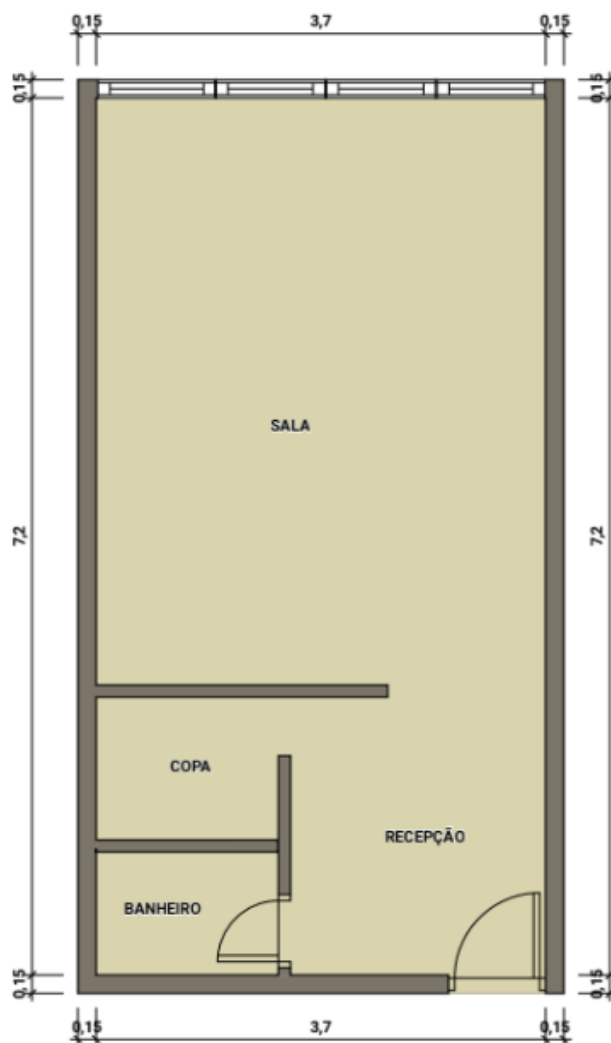



ESCRITÓRIO DESCENTRALIZADO DE ITAGUAÍ - AV. PAULO DE FRONTIN Nº61, SALA 209 - ITAGUAÍ - RJ

Trata-se de um espaço comercial obtido por contrato de locação que possui uma área de 29,52 m² (metros quadrados), que o Conselho Regional dos Técnicos Industriais do Rio de Janeiro - CRT- RJ estabeleceu como Escritório Descentralizado do CRT-RJ na Cidade de Itaguaí - RJ.

APRESENTAÇÃO DO LAYOUT

